

送 迎
高田馬場駅

トライアルレッスン

開催日

3月1日(日)

ご参加にあたりゴルフ
ファー保険への加入
が必須となります。

参加費 : ¥21,000 (税別)

¥23,100 (税込)

現地集合 : 10:10

現地終了予定 : 16:30

送迎時間 : 高田馬場駅/7:50発

※出発5分前には集合して下さい。

高田馬場駅到着予定 : 19:30

定 員 : 8名

最少催行人数 : 4名

当日のスケジュール

| 午前 | | 午後 | |
|-------|------------------------------|-------|--------------------|
| 10:10 | 集合・受付 準備体操 | 14:00 | アプローチ練習 |
| 10:20 | パッティング練習 バンカー練習 ショット練習 | 14:15 | 6ホールラウンドに チャレンジ |
| 12:40 | 昼食 | 16:30 | 挨拶・終了 |

※スケジュール、終了時間は変更になる場合もございます。

※当日の参加者のレベルや日没によっては、6ホール周り切れない場合がございますので、
予めご了承下さいませ。

持ち物

ゴルフクラブ
キャディバック
ゴルフシューズ
グローブ
ボール(1ダース)
帽子
ティー
昼食代
※Tシャツ、ジーパンNG

先着男女各2セット
クラブレンタル可能
※レフティは各1セット

【レッスン内容】

- ①ラインの読み方(グリーン上)
- ②一発脱出、バンカーショット
- ③お悩みワンポイントレッスン
- ④リズムとテンポでアプローチ
- ⑤ティーショット
- ⑥6ホールラウンド&レッスン



担当コーチ 赤塚

基本的なことを中心にバunkerやバンカー、アプローチ
のレッスンを行います。
後半はコースでのラウンドにおいて練習の成果をだし、
楽しくラウンドできるよう、全力でサポートさせてい
たきます。

①ラインの読み方(グリーン上)



②一発脱出、バンカーショット



④リズムとテンポでアプローチ



⑥6ホールラウンド&レッスン



★予約状況はアプリにてご確認ください★

| | |
|------|---------------------|
| 開催地 | 北武蔵カントリークラブ |
| 住所 | 埼玉県本庄市児玉町塩谷 1000 |
| 電話番号 | 0495-72-5111 |

送迎
横浜駅

18ホールラウンドレッスン



コースレッスン動画はこちらから

開催日

3月1日(日)

ご参加にあたりゴルフ
ファー保険への加入
が必須となります。

参加費 : ￥27,000 (税別) ￥29,700 (税込)

現地集合 : 9:30

現地終了予定 : 16:40

送迎時間 : 横浜駅/7:40発

横浜駅到着予定 : 19:00

※出発5分前には集合して下さい。

定員 : 8名 最少催行人数 : 5名

当日のスケジュール

| 午前 | | 午後 | |
|-------|---------------|-------|--------|
| 9:30 | 集合・受付 準備体操 | 14:00 | アウトコース |
| 10:28 | インコース | 16:40 | 挨拶・終了 |
| 13:00 | 昼食 | | |

※スケジュール、終了時間は変更になる場合もございます。

※当日の参加者のレベルや日没によっては、18ホール周り切れない場合がございますので、
予めご了承下さいませ。

持ち物

ゴルフクラブ
キャディバック
ゴルフシューズ
グローブ
ボール(1ダース)
帽子
ティー
※Tシャツ、ジーパンNG

先着男女各2セット
クラブレンタル可能
※レフティは各1セット

【レッスン内容】

- ①ティーショットの狙いどころ
- ②状況別(ライ)のクラブ選択
- ③コースマネージメント
- ④寄るアプローチの落とし所
- ⑤グリーン上、ラインの読み方



担当コーチ 徳永

四季折々のゴルフ場で一緒にラウンドを楽しみましょう。
コースマネージメントを中心にレッスン致します。
会員の皆様のゴルフライフを全力でサポートさせて頂きます。

①ティーショットの狙いどころ



③コースマネージメント



④寄るアプローチの落とし所



⑤グリーン上、ラインの読み方



★予約状況はアプリにてご確認ください★

| | |
|------|--------------------|
| 開催地 | 丸の内倶楽部 |
| 住所 | 千葉県長生郡長柄町力丸 354 |
| 電話番号 | 0475-35-3111 |

送迎
高田馬場駅
秋葉原駅

ショートゲーム+9Hラウンド



コースレッスン動画はこちらから

開催日 3月7日(土)

ご参加にあたりゴルフ
ファー保険への加入
が必須となります。

参加費 : ¥23,000 (税別) ¥25,300 (税込)

現地集合 : 9:30

現地終了予定 : 16:00

送迎時間 : 高田馬場駅/8:00発

秋葉原駅到着予定 : 17:30

秋葉原駅/8:30発

高田馬場駅到着予定 : 18:00

※出発5分前には集合して下さい。

定員 : 8名

最少催行人数 : 5名

当日のスケジュール

| | 午前 | 午後 |
|-------|---------------|----------------|
| 9:30 | 集合・受付 準備体操 | 12:40 パッティング練習 |
| | アプローチ練習 | 13:01 9H (ハーフ) |
| 9:40 | バンカー練習 | ラウンドレッスン |
| | ショット練習 | 16:00 挨拶・終了 |
| 11:40 | 昼食 | |

※スケジュール、終了時間は変更になる場合もございます。

※当日の参加者のレベルや日没によっては、9ホール周り切れない場合がございますので、
予めご了承下さいませ。

持ち物

ゴルフクラブ
キャディバック
ゴルフシューズ
グローブ
ボール (1ダース)
帽子
ティー
昼食代
※Tシャツ、ジーパンNG

先着男女各2セット
クラブレンタル可能
※レフティは各1セット

【レッスン内容】

- ① エクスプロージョンショットの方法
- ② アプローチ 距離の打ち分け
- ③ お悩みワンポイントレッスン
- ④ パッティングの距離合わせ
- ⑤ 9ホールラウンド&レッスン



担当コーチ 徳永
ショートゲームの出来がスコアを左右します。
「実践で役立つワンポイント」をお伝えいたします。
会員の皆様のゴルフライフを全力でサポートさせていただきます。

①エクスプロージョンショットの方法



②アプローチ 距離の打ち分け



④パッティングの距離合わせ



⑤9ホールラウンド&レッスン



★予約状況はアプリにてご確認ください★

| | |
|------|-----------------|
| 開催地 | KOSHIGAYA GC |
| 住所 | 埼玉県吉川市吉屋 525 |
| 電話番号 | 048-982-2311 |

送 迎
高田馬場駅

ショートゲーム+9Hラウンド



コースレッスン動画はこちらから

開催日

3月8日(日)

ご参加にあたりゴルフ
ファー保険への加入
が必須となります。

参加費 : ¥21,000 (税別)

¥23,100 (税込)

現地集合 : 10:10

現地終了予定 : 16:30

送迎時間 : 高田馬場駅/7:50発

※出発5分前には集合して下さい。

高田馬場駅到着予定 : 19:30

定 員 : 8名

最少催行人数 : 4名

当日のスケジュール

| | 午前 | 午後 |
|-------|------------------------------|----------------------------|
| 10:10 | 集合・受付 準備体操 | 14:00 アプローチ練習 |
| 10:20 | パッティング練習 バンカー練習 ショット練習 | 14:15 9H (ハーフ) ラウンドレッスン |
| 12:40 | 昼食 | 16:30 挨拶・終了 |

※スケジュール、終了時間は変更になる場合もございます。

※当日の参加者のレベルや日没によっては、9ホール周り切れない場合がございますので、
予めご了承下さいませ。

持ち物

ゴルフクラブ
キャディバック
ゴルフシューズ
グローブ
ボール (1ダース)
帽子
ティー
昼食代

※Tシャツ、ジーパンNG

先着男女各2セット
クラブレンタル可能
※レフティは各1セット

【レッスン内容】

- ①エクスプロージョンショットの方法 (動画撮影)
- ②パッティングの距離合わせ
- ③アプローチ 距離の打ち分け (動画撮影)
- ④お悩みワンポイントレッスン
- ⑤9ホールラウンド&レッスン



担当コーチ 赤塚

ゴルフのスコアを左右するのは、ショートゲームです。
特にパターは全体のスコアの40%を占めます。
しっかりショートゲームを練習してコースで活かせる
ようにレッスンさせていただきます。

①エクスプロージョンショットの方法



②パッティングの距離合わせ



③アプローチ 距離の打ち分け



④お悩みワンポイントレッスン



★予約状況はアプリにてご確認ください★

| | |
|------|---------------------|
| 開催地 | 北武蔵カントリークラブ |
| 住所 | 埼玉県本庄市児玉町塩谷 1000 |
| 電話番号 | 0495-72-5111 |

送 迎
高田馬場駅

【一組限定】18ホールラウンドレッスン



コースレッスン動画はこちらから

開催日 3月8日 (日)

ご参加にあたりゴルフ
ファー保険への加入
が必須となります。

参加費 : ¥39,000 (税別) ¥42,900 (税込)

現地集合 : 9:00

現地終了予定 : 16:00

送迎時間 : 高田馬場駅/7:00発 ※出発5分前には集合して下さい。

高田馬場駅到着予定 : 19:00

定 員 : 4名 最少催行人数 : 3名

当日のスケジュール

| 午前 | | 午後 | |
|-------|---------------|-------|--------|
| 9:00 | 集合・受付 準備体操 | 13:20 | アウトコース |
| 9:48 | インコース | 16:00 | 挨拶・終了 |
| 12:20 | 昼食 | | |

※スケジュール、終了時間は変更になる場合もございます。

※当日の参加者のレベルや日没によっては、18ホール周り切れない場合がございますので、
予めご了承下さいませ。

持ち物

ゴルフクラブ
キャディバック
ゴルフシューズ
グローブ
ボール (1ダース)
帽子
ティー
※Tシャツ、ジーパンNG

先着男女各2セット
クラブレンタル可能
※レフティは各1セット

【レッスン内容】

- ①ティーショットの狙いどころ (動画撮影)
- ②状況別 (ライ) のクラブ選択
- ③コースマネージメント (動画撮影)
- ④寄るアプローチの落とし所
- ⑤グリーン上、ラインの読み方



担当コーチ 徳永
四季折々のゴルフ場で一緒にラウンドを楽しみましょう。
コースマネージメントを中心にレッスン致します。
会員の皆様のゴルフライフを全力でサポートさせて頂きます。

①ティーショットの狙いどころ



③コースマネージメント



④寄るアプローチの落とし所



⑤グリーン上、ラインの読み方



★予約状況はアプリにてご確認下さい★

| | |
|------|----------------------|
| 開催地 | PGM富岡カントリークラブ サウスコース |
| 住所 | 群馬県富岡市星田 814-1 |
| 電話番号 | 0274-63-1100 |

わたしのゴルフ

送迎
高田馬場駅
池袋駅

トライアルレッスン

開催日

3月11日(水)

ご参加にあたりゴルフ
フェア保険への加入
が必須となります。

参加費 : ¥21,000 (税別) ¥23,100 (税込)

現地集合 : 10:10

現地終了予定 : 16:30

送迎時間 : 高田馬場駅/7:30発

池袋駅到着予定 : 19:00

: 池袋駅/7:50発

※出発5分前には集合して下さい。

高田馬場駅到着予定 : 19:10

定員 : 8名 最少催行人数 : 4名

当日のスケジュール

| 午前 | 午後 |
|------------------------------------|--------------------------|
| 10:10 集合・受付 準備体操 | 14:00 アプローチ練習 |
| 10:20 パッティング練習 バンカー練習 ショット練習 | 14:15 6ホールラウンドにチ ャレンジ |
| 12:40 昼食 | 16:30 挨拶・終了 |

※スケジュール、終了時間は変更になる場合もございます。

※当日の参加者のレベルや日没によっては、6ホール周り切れない場合がございますので、
予めご了承下さいませ。

持ち物

ゴルフクラブ
キャディバック
ゴルフシューズ
グローブ
ボール (1ダース)
帽子
ティー
昼食代
※Tシャツ、ジーパンNG

先着男女各4セット
クラブレンタル可能
※レフティは各1セット

【レッスン内容】

- ①ラインの読み方 (グリーン上)
- ②一発脱出、バンカーショット
- ③お悩みワンポイントレッスン
- ④リズムとテンポでアプローチ
- ⑤ティーショット
- ⑥6ホールラウンド&レッスン



担当コーチ 徳永
初心者には、知っておきたいエチケット&マナーとラウ
ンドの基本をお伝えいたします。
会員の皆様のゴルフライフを全力でサポートさせて頂き
ます。

①ラインの読み方 (グリーン上)



②一発脱出、バンカーショット



④リズムとテンポでアプローチ



⑥6ホールラウンド&レッスン



★予約状況はアプリにてご確認ください★

| | |
|------|---------------------|
| 開催地 | 北武蔵カントリークラブ |
| 住所 | 埼玉県本庄市児玉町塩谷 1000 |
| 電話番号 | 0495-72-5111 |

送 迎
高田馬場駅

ビギナーズレッスン



コースレッスン動画はこちらから

開催日 3月14日(土)

ご参加にあたりゴルフ
ファー保険への加入
が必須となります。

参加費 : ¥21,000 (税別) ¥23,100 (税込)

現地集合 : 10:10

現地終了予定 : 16:30

送迎時間 : 高田馬場駅/7:30発

※出発5分前には集合して下さい。

高田馬場駅到着予定 : 19:00

定 員 : 8名 最少催行人数 : 4名

当日のスケジュール

| | 午前 | 午後 |
|-------|------------------------------|---------------|
| 10:10 | 集合・受付 準備体操 | 14:00 アプローチ練習 |
| 10:20 | パッティング練習 バンカー練習 ショット練習 | 15:00 体験ラウンド |
| 12:40 | 昼食 | 16:30 挨拶・終了 |

※スケジュール、終了時間は変更になる場合もございます。

※当日の参加者のレベルや日没によっては、3ホール周り切れない場合がございますので、
予めご了承下さいませ。

持ち物

ゴルフクラブ
キャディバック
ゴルフシューズ
グローブ
ボール (1ダース)
帽子
ティー
昼食代
※Tシャツ、ジーパンNG

先着男女各4セット
クラブレンタル可能
※レフティは各1セット

【レッスン内容】

- ①グリーン上のエチケット&マナー
- ②バンカーショットの方法
- ③知っておきたいエチケット&マナー
- ④アプローチ 8-4時ショット
- ⑤ティーショット
- ⑥体験ラウンド



担当コーチ 徳永

初心者には、知っておきたいエチケット&マナーとラウンドの基本をお伝えいたします。
会員の皆様のゴルフライフを全力でサポートさせていただきます。

①グリーン上のエチケット&マナー



②バンカーショットの方法



④アプローチ 8-4時ショット



⑥体験ラウンド



★予約状況はアプリにてご確認ください★

| | |
|------|---------------------|
| 開催地 | 北武蔵カントリークラブ |
| 住所 | 埼玉県本庄市児玉町塩谷 1000 |
| 電話番号 | 0495-72-5111 |

送 迎
高田馬場駅

ショートゲーム+傾斜地レッスン

開催日 3月15日(日)

ご参加にあたりゴルフ
ファー保険への加入
が必須となります。

参加費 : ¥21,000 (税別) ¥23,100 (税込)

現地集合 : 10:10

現地終了予定 : 16:30

送迎時間 : 高田馬場駅/7:50発 ※出発5分前には集合して下さい。

高田馬場駅到着予定 : 19:30

定 員 : 8名 最少催行人数 : 4名

当日のスケジュール

| | 午前 | 午後 |
|-------|------------------------------|-----------------------|
| 10:10 | 集合・受付 準備体操 | 14:00 アプローチ練習 |
| 10:20 | パッティング練習 バンカー練習 ショット練習 | 14:15 コース内の 傾斜地で練習 |
| 12:40 | 昼食 | 16:30 挨拶・終了 |

※スケジュール、終了時間は変更になる場合もございます。

持ち物

ゴルフクラブ

(1W・7番アイアンor8番アイアン・PW・Sw・

パターは必ずお持ち下さい)

キャディバック

ゴルフシューズ

グローブ

ボール (1ダース)

帽子

ティー

昼食代

※Tシャツ・ジーパンNG

先着男女各2セット
クラブレンタル可能
※レフティは各1セット

【レッスン内容】

- ①エクスプロージョンショットの方法 (動画撮影)
- ②パッティング、傾斜の読み方、狙い方
- ③アプローチ 距離の打ち分け
- ④傾斜地からのショット練習 (動画撮影)



担当コーチ 赤塚

ゴルフ場に傾斜はつきものです。傾斜地から安定してショットできるようになることがスコア改善には欠かせません。構え方や打ち方をわかりやすくご説明いたします。またショートゲームにおいても傾斜に関する練習を行います。たくさん練習して傾斜を克服しましょう。

①エクスプロージョンショットの方法



②パッティング、傾斜の読み方、狙い方

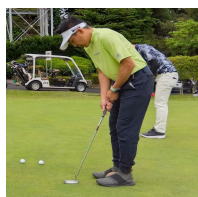

③アプローチ 距離の打ち分け



④傾斜地からのショット練習



★予約状況はアプリにてご確認ください★

| | |
|------|---------------------|
| 開催地 | 北武蔵カントリークラブ |
| 住所 | 埼玉県本庄市児玉町塩谷 1000 |
| 電話番号 | 0495-72-5111 |

送 迎
横浜駅

ショートゲーム+9Hラウンド



コースレッスン動画はこちらから

開催日 3月15日(日)

ご参加にあたりゴルフ
ファー保険への加入
が必須となります。

参加費 : ¥26,000 (税別) ¥28,600 (税込)

現地集合 : 9:00

現地終了予定 : 16:00

送迎時間 : 横浜駅/7:20発

※出発5分前には集合して下さい。

横浜駅到着予定 : 18:30

定員 : 8名 最少催行人数 : 6名

当日のスケジュール

| 午前 | | 午後 | |
|-------|------------------|-------|----------------------|
| 9:00 | 集合・受付 準備体操 | 13:00 | パッティング練習 |
| | アプローチ練習 | 13:15 | 9H (ハーフ) ラウンドレッスン |
| 9:10 | バンカー練習 ショット練習 | 16:00 | 挨拶・終了 |
| 12:00 | 昼食 | | |

※スケジュール、終了時間は変更になる場合がございます。

※当日の参加者のレベルや日役によっては、9ホール周り切れない場合がございますので、
予めご了承下さいませ。

持ち物

ゴルフクラブ
キャディバック
ゴルフシューズ
グローブ
ボール (1ダース)
帽子
ティー
昼食代
※Tシャツ、ジーパンNG
※スタンドバックNG

先着男女各2セット
クラブレンタル可能
※レフティは各1セット

【レッスン内容】

- ①エクスプロージョンショットの方法
- ②アプローチ 距離の打ち分け
- ③お悩みワンポイントレッスン
- ④パッティングの距離合わせ
- ⑤9ホールラウンド&レッスン



担当コーチ 徳永

ショートゲームの出来がスコアを左右します。
「実践で役立つワンポイント」をお伝えいたします。
会員の皆様のゴルフライフを全力でサポートさせていただきます。

①エクスプロージョンショットの方法



②アプローチ 距離の打ち分け



④パッティングの距離合わせ



⑤9ホールラウンド&レッスン



★予約状況はアプリにてご確認ください★

| | |
|------|------------------------|
| 開催地 | 東京ロイヤルゴルフ倶楽部 |
| 住所 | 神奈川県愛甲郡愛川町三増 1764-4 |
| 電話番号 | 046-281-1181 |

送 迎
高田馬場駅
池袋駅

ショット練習+コース貸切レッスン

開催日 3月18日(水)

ご参加にあたりゴルフ
ファー保険への加入
が必須となります。

参加費 : ¥24,000 (税別) ¥26,400 (税込)

現地集合 : 9:30

現地終了予定 : 16:00

送迎時間 : 高田馬場駅/7:40発

池袋駅到着予定 : 18:00

池袋駅/8:00発

※出発5分前には集合して下さい。

高田馬場駅到着予定 : 18:10

定 員 : 8名 最少催行人数 : 4名

当日のスケジュール

| 午前 | | 午後 | |
|-------|------------------------------|-------|---|
| 9:30 | 集合・受付 準備体操 | 13:00 | 東コース貸切 ・ティーショット ・セカンドショット ・アプローチ |
| 10:00 | ショット練習 バンカー練習 パッティング練習 | | |
| 12:00 | 昼食 | 16:00 | 挨拶・終了 |

※スケジュール、終了時間は変更になる場合もございます。

※当日のラウンドの予定はございません。

持ち物

ゴルフクラブ
キャディバック
ゴルフシューズ
グローブ
ボール(1ダース)
帽子
ティー
昼食代
※Tシャツ、ジーパンNG

先着男女各4セット
クラブレンタル可能
※レフティは各1セット

【レッスン内容】

- ①エクスプロージョンショットの方法
- ②アプローチ 距離の打ち分け
- ③お悩みワンポイントレッスン
- ④パッティングの距離合わせ
- ⑤東コース貸切練習



担当コーチ 徳永
ショートゲームの出来がスコアを左右します。
「実践で役立つワンポイント」をお伝えいたします。
会員の皆様のゴルフライフを全力でサポートさせていただきます。

①エクスプロージョンショットの方法



②アプローチ 距離の打ち分け



④パッティングの距離合わせ



⑤東コース貸切練習



★予約状況はアプリにてご確認ください★

| | |
|------|-------------------|
| 開催地 | 川越カントリークラブ |
| 住所 | 埼玉県東松山市大谷 4189 |
| 電話番号 | 0493-39-1216 |

送迎
品川駅

ショートゲーム+9Hラウンド



コースレッスン動画はこちらから

開催日 3月20日 (金)

ご参加にあたりゴルフ
ファー保険への加入
が必須となります。

参加費 : ￥23,000 (税別) ￥25,300 (税込)

現地集合 : 9:30

現地終了予定 : 16:00

送迎時間 : 品川駅/8:00発

※出発5分前には集合して下さい。

品川駅到着予定 : 18:00

定員 : 8名 最少催行人数 : 5名

当日のスケジュール

| | 午前 | 午後 |
|-------|-----------------------------|----------------------------|
| 9:30 | 集合・受付 準備体操 | 12:40 パッティング練習 |
| 9:40 | アプローチ練習 バンカー練習 ショット練習 | 13:01 9H (ハーフ) ラウンドレッスン |
| 11:40 | 昼食 | 16:00 挨拶・終了 |

※スケジュール、終了時間は変更になる場合もございます。

※当日の参加者のレベルや日没によっては、9ホール周り切れない場合がございますので、
予めご了承下さいませ。

持ち物

ゴルフクラブ
キャディバック
ゴルフシューズ
グローブ
ボール (1ダース)
帽子
ティー
昼食代

※Tシャツ、ジーパンNG

先着男女各4セット
クラブレンタル可能
※レフティは各1セット

【レッスン内容】

- ① エクスプロージョンショットの方法
- ② アプローチ 距離の打ち分け
- ③ お悩みワンポイントレッスン
- ④ パッティングの距離合わせ
- ⑤ 9ホールラウンド&レッスン



担当コーチ 徳永
ショートゲームの出来がスコアを左右します。
「実践で役立つワンポイント」をお伝えいたします。
会員の皆様のゴルフライフを全力でサポートさせていただきます。

①エクスプロージョンショットの方法

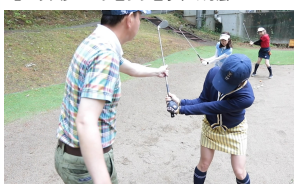

②アプローチ 距離の打ち分け



④パッティングの距離合わせ



⑤9ホールラウンド&レッスン



★予約状況はアプリにてご確認ください★

| | |
|------|-----------------|
| 開催地 | KOSHIGAYA GC |
| 住所 | 埼玉県吉川市古屋 525 |
| 電話番号 | 048-982-2311 |

送 迎
高田馬場駅

18ホールラウンドレッスン



コースレッスン動画はこちらから

開催日 3月21日 (土)

ご参加にあたりゴルフ
ファー保険への加入
が必須となります。

参加費 : ￥27,000 (税別) ￥29,700 (税込)

現地集合 : 9:00

現地終了予定 : 16:20

送迎時間 : 高田馬場駅/7:00発

※出発5分前には集合して下さい。

高田馬場駅到着予定 : 19:00

定 員 : 8名 最少催行人数 : 5名

当日のスケジュール

| 午前 | | 午後 | |
|-------|---------------|-------|-------|
| 9:00 | 集合・受付 準備体操 | 13:40 | インコース |
| 10:09 | インコース | 16:20 | 挨拶・終了 |
| 12:40 | 昼食 | | |

※スケジュール、終了時間は変更になる場合もございます。

※当日の参加者のレベルや日没によっては、18ホール周り切れない場合がございますので、
予めご了承下さいませ。

持ち物

ゴルフクラブ
キャディバック
ゴルフシューズ
グローブ
ボール (1ダース)
帽子
ティー
※Tシャツ、ジーパンNG

先着男女各4セット
クラブレンタル可能
※レフティは各1セット

【レッスン内容】

- ①ティーショットの狙いどころ
- ②状況別 (ライ) のクラブ選択
- ③コースマネージメント
- ④寄るアプローチの落とし所
- ⑤グリーン上、ラインの読み方



担当コーチ 徳永

四季折々のゴルフ場で一緒にラウンドを楽しみましょう。
コースマネージメントを中心にレッスン致します。
会員の皆様のゴルフライフを全力でサポートさせて頂きます。

①ティーショットの狙いどころ



③コースマネージメント



④寄るアプローチの落とし所



⑤グリーン上、ラインの読み方



★予約状況はアプリにてご確認ください★

| | |
|------|----------------------|
| 開催地 | PGM富岡カントリークラブ サウスコース |
| 住所 | 群馬県富岡市星田 814-1 |
| 電話番号 | 0274-63-1100 |

送 迎
高田馬場駅

トライアルレッスン

開催日

3月22日(日)

ご参加にあたりゴルフ
ファー保険への加入
が必須となります。

参加費 : ¥21,000 (税別) ¥23,100 (税込)

現地集合 : 10:10

現地終了予定 : 16:30

送迎時間 : 高田馬場駅/7:50発

※出発5分前には集合して下さい。

高田馬場駅到着予定 : 19:30

定 員 : 8名 最少催行人数 : 4名

当日のスケジュール

| 午前 | | 午後 | |
|-------|------------------------------|-------|--------------------|
| 10:10 | 集合・受付 準備体操 | 14:00 | アプローチ練習 |
| 10:20 | パッティング練習 バンカー練習 ショット練習 | 14:15 | 6ホールラウンドに チャレンジ |
| | | 16:30 | 挨拶・終了 |
| 12:40 | 昼食 | | |

※スケジュール、終了時間は変更になる場合もございます。

※当日の参加者のレベルや日没によっては、6ホール周り切れない場合がございますので、
予めご了承下さいませ。

持ち物

ゴルフクラブ
キャディバック
ゴルフシューズ
グローブ
ボール(1ダース)
帽子
ティー
昼食代
※Tシャツ、ジーパンNG

先着男女各4セット
クラブレンタル可能
※レフティは各1セット

【レッスン内容】

- ①ラインの読み方(グリーン上)
- ②一発脱出、バンカーショット
- ③お悩みワンポイントレッスン
- ④リズムとテンポでアプローチ
- ⑤ティーショット
- ⑥6ホールラウンド&レッスン



担当コーチ 赤塚

基本的なことを中心にバunkerやバンカー、アプローチ
のレッスンをを行います。
後半はコースでのラウンドにおいて練習の成果をだし、
楽しくラウンドできるよう、全力でサポートさせてい
たきます。

①ラインの読み方(グリーン上)



②一発脱出、バンカーショット



④リズムとテンポでアプローチ



⑥6ホールラウンド&レッスン



★予約状況はアプリにてご確認ください★

| | |
|------|---------------------|
| 開催地 | 北武蔵カントリークラブ |
| 住所 | 埼玉県本庄市児玉町塩谷 1000 |
| 電話番号 | 0495-72-5111 |

送迎
高田馬場駅
池袋駅

ビギナースレッスン



コースレッスン動画はこちらから

開催日 3月26日(木)

参加費 : ¥21,000 (税別) ¥23,100 (税込)

現地集合 : 10:10

送迎時間 : 高田馬場駅/7:30発

池袋駅/7:50発

※出発5分前には集合して下さい。

高田馬場駅到着予定 : 19:10

定員 : 8名 最少催行人数 : 4名

ご参加にあたりゴルフ
ファー保険への加入
が必須となります。

現地終了予定 : 16:30

池袋駅到着予定 : 19:00

当日のスケジュール

| | 午前 | 午後 |
|-------|------------------------------|---------------|
| 10:10 | 集合・受付 準備体操 | 14:00 アプローチ練習 |
| 10:20 | パッティング練習 バンカー練習 ショット練習 | 15:00 体験ラウンド |
| 12:40 | 昼食 | 16:30 挨拶・終了 |

※スケジュール、終了時間は変更になる場合もございます。

※当日の参加者のレベルや日没によっては、3ホール周り切れない場合がございますので、
予めご了承下さいませ。

持ち物

ゴルフクラブ
キャディバック
ゴルフシューズ
グローブ
ボール (1ダース)
帽子
ティー
昼食代
※Tシャツ、ジーパンNG

先着男女各4セット
クラブレンタル可能
※レフティは各1セット

【レッスン内容】

- ①グリーン上のエチケット&マナー
- ②バンカーショットの方法
- ③知っておきたいエチケット&マナー
- ④アプローチ 8-4時ショット
- ⑤ティーショット
- ⑥体験ラウンド



担当コーチ 徳永
初心者には、知っておきたいエチケット&マナーとラウ
ンドの基本をお伝えいたします。
会員の皆様のゴルフライフを全力でサポートさせて頂
きます。

①グリーン上のエチケット&マナー



②バンカーショットの方法



④アプローチ 8-4時ショット



⑥体験ラウンド



★予約状況はアプリにてご確認ください★

| | |
|------|---------------------|
| 開催地 | 北武蔵カントリークラブ |
| 住所 | 埼玉県本庄市児玉町塩谷 1000 |
| 電話番号 | 0495-72-5111 |

送 迎
横浜駅

ビギナーズレッスン

ご参加にあたりゴルフ
ファー保険への加入
が必須となります。

開催日 3月28日(土)

参加費 : ¥24,000 (税別) ¥26,400 (税込)

現地集合 : 10:45

現地終了予定 : 17:30

送迎時間 : 横浜駅/9:45発

※出発5分前には集合して下さい。

横浜駅到着予定 : 18:30

定員 : 8名 最少催行人数 : 5名

当日のスケジュール

| | 午前 | 午後 |
|-------|------------------|----------------|
| 10:45 | 集合・受付 準備体操 | 14:00 パッティング練習 |
| 11:00 | ショット練習 バンカー練習 | 15:00 体験ラウンド |
| 13:00 | 昼食 | 17:30 挨拶・終了 |

※スケジュール、終了時間は変更になる場合もございます。

※当日の参加者のレベルや日没によっては、3ホール周り切れない場合がございますので、
予めご了承下さいませ。

持ち物

ゴルフクラブ
キャディバック
ゴルフシューズ
グローブ
ボール (1ダース)
帽子
ティー
昼食代
※Tシャツ、ジーパン NG
※ロッカー・風呂使用不可

先着男女各4セット
クラブレンタル可能
※レフティは各1セット

【レッスン内容】

- ①グリーン上のエチケット&マナー
- ②バンカーショットの方法
- ③知っておきたいエチケット&マナー
- ④アプローチ 8-4時ショット
- ⑤ティーショット
- ⑥体験ラウンド



担当コーチ 徳永

初心者には、知っておきたいエチケット&マナーとラウンドの基本をお伝えいたします。
会員の皆様のゴルフライフを全力でサポートさせていただきます。

①ラインの読み方 (グリーン上)



②一発脱出、バンカーショット



④リズムとテンポでアプローチ



⑥6ホールラウンド&レッスン



★予約状況はアプリにてご確認下さい★

| | |
|------|---------------------|
| 開催地 | 鎌倉パブリックゴルフ場 |
| 住所 | 神奈川県鎌倉市今泉 5-1003 |
| 電話番号 | 0467-44-8185 |

送 迎
高田馬場駅

ビギナーズレッスン



コースレッスン動画はこちらから

開催日 3月29日 (日)

参加費 : ¥21,000 (税別) ¥23,100 (税込)

現地集合 : 10:10

現地終了予定 : 16:30

送迎時間 : 高田馬場駅/7:50発

※出発5分前には集合して下さい。

高田馬場駅到着予定 : 19:30

定 員 : 8名 最少催行人数 : 4名

当日のスケジュール

| | 午前 | 午後 |
|-------|------------------------------|---------------|
| 10:10 | 集合・受付 準備体操 | 14:00 アプローチ練習 |
| 10:20 | パッティング練習 バンカー練習 ショット練習 | 14:15 体験ラウンド |
| 12:40 | 昼食 | 16:30 挨拶・終了 |

※スケジュール、終了時間は変更になる場合もございます。

※当日の参加者のレベルや日没によっては、3ホール周り切れない場合がございますので、予めご了承下さいませ。

持ち物

ゴルフクラブ
キャディバック
ゴルフシューズ
グローブ
ボール (1ダース)
帽子
ティー
昼食代
※Tシャツ、ジーパンNG

先着男女各2セット
クラブレンタル可能
※レフティは各1セット

【レッスン内容】

- ①グリーン上のエチケット&マナー
- ②バンカーショットの方法
- ③知っておきたいエチケット&マナー
- ④アプローチ 8-4時ショット
- ⑤ティーショット
- ⑥体験ラウンド



担当コーチ 赤塚

基本的なことを中心にバunkerやバンカー、アプローチのレッスンを行います。
後半はコースでのラウンドにおいて練習の成果をだし、楽しくラウンドできるよう、全力でサポートさせていただきます。

①グリーン上のエチケット&マナー



②バンカーショットの方法

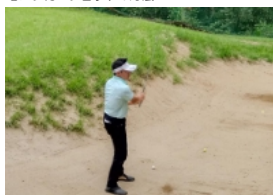

④アプローチ 8-4時ショット



⑥体験ラウンド



★予約状況はアプリにてご確認ください★

| | |
|------|---------------------|
| 開催地 | 北武蔵カントリークラブ |
| 住所 | 埼玉県本庄市児玉町塩谷 1000 |
| 電話番号 | 0495-72-5111 |

わたしのゴルフ

送迎
高田馬場駅

18ホールラウンドレッスン



コースレッスン動画はこちらから

開催日 3月29日(日)

ご参加にあたりゴルフ
ファー保険への加入
が必須となります。

参加費 : ￥27,000 (税別) ￥29,700 (税込)

現地集合 : 9:00

現地終了予定 : 16:00

送迎時間 : 高田馬場駅/7:00発

※出発5分前には集合して下さい。

高田馬場駅到着予定 : 19:00

定員 : 8名 最少催行人数 : 5名

当日のスケジュール

| 午前 | | 午後 | |
|-------|---------------|-------|-------|
| 9:00 | 集合・受付 準備体操 | 13:15 | インコース |
| 9:44 | アウトコース | 16:00 | 挨拶・終了 |
| 12:15 | 昼食 | | |

※スケジュール、終了時間は変更になる場合もございます。

※当日の参加者のレベルや日没によっては、18ホール周り切れない場合がございますので、
予めご了承下さいませ。

持ち物

ゴルフクラブ
キャディバック
ゴルフシューズ
グローブ
ボール (1ダース)
帽子
ティー
※Tシャツ、ジーパンNG

先着男女各2セット
クラブレンタル可能
※レフティは各1セット

【レッスン内容】

- ①ティーショットの狙いどころ
- ②状況別(ライ)のクラブ選択
- ③コースマネジメント
- ④寄るアプローチの落とし所
- ⑤グリーン上、ラインの読み方



担当コーチ 徳永

四季折々のゴルフ場で一緒にラウンドを楽しみましょう。
コースマネジメントを中心にレッスン致します。
会員の皆様のゴルフライフを全力でサポートさせて頂きます。

①ティーショットの狙いどころ



③コースマネジメント



④寄るアプローチの落とし所



⑤グリーン上、ラインの読み方



★予約状況はアプリにてご確認ください★

| | |
|------|---------------------|
| 開催地 | ハーモニーヒルズゴルフクラブ |
| 住所 | 栃木県栃木市都賀町大柿 2464 |
| 電話番号 | 0282-92-0016 |